

**ASA de la Vaux
Tranche 2013
Travaux d'entretien et d'aménagement**

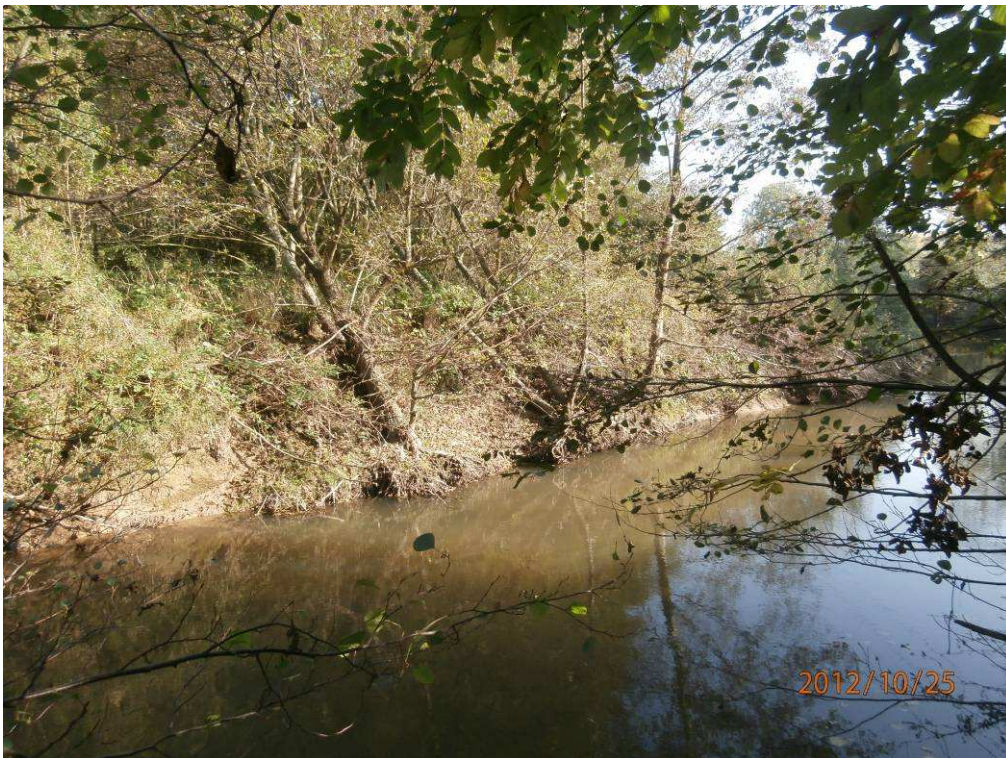

Présence d'une souche au milieu du lit de la rivière.



Arbre mort sur la berge et présence de quelques cépées déchaussées.

**ASA de la Vaux
Tranche 2013
Travaux d'entretien et d'aménagement**



Cépées de frênes dont les racines sont en train d'être découvertes risquent de chuter.



Zone de coupure du méandre à restaurer.

**ASA de la Vaux
Tranche 2013
Travaux d'entretien et d'aménagement**



Présence d'une souche au milieu du lit de la rivière.

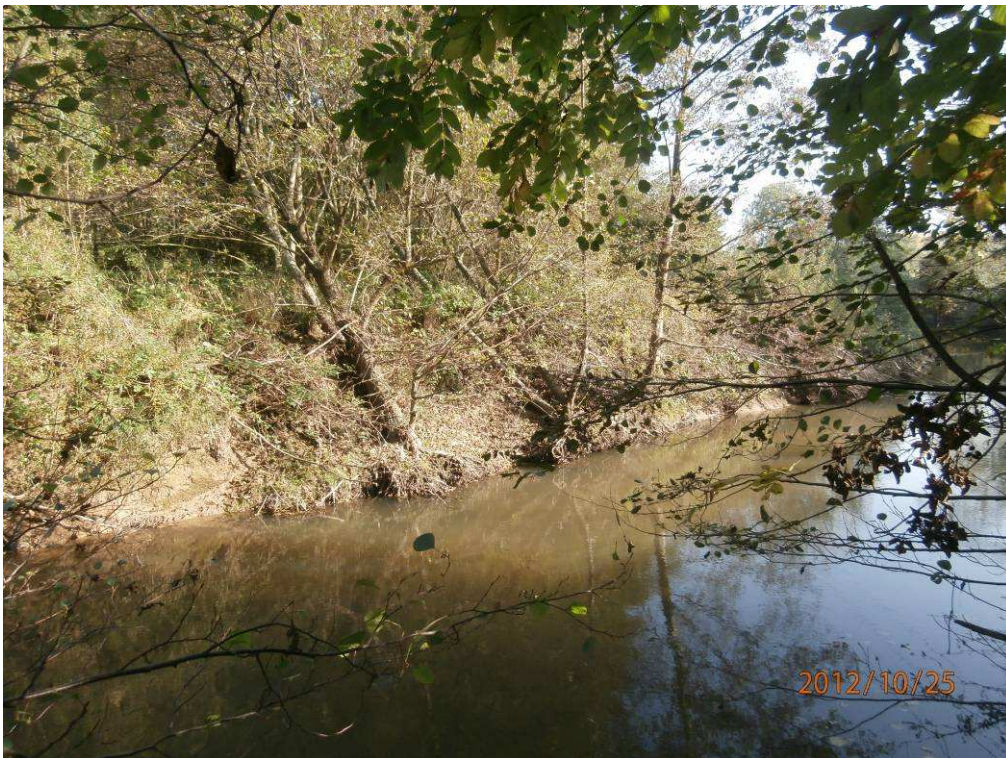

Arbre mort sur la berge et présence de quelques cépées déchaussées.

ASA de la Vaux
Tranche 2013
Travaux d'entretien et d'aménagement



Cépées de frênes dont les racines sont en train d'être découvertes risquent de chuter.



Zone de coupure du méandre à restaurer.

**ASA de la Vaux
Tranche 2013
Travaux d'entretien et d'aménagement**



Présence d'une souche au milieu du lit de la rivière.

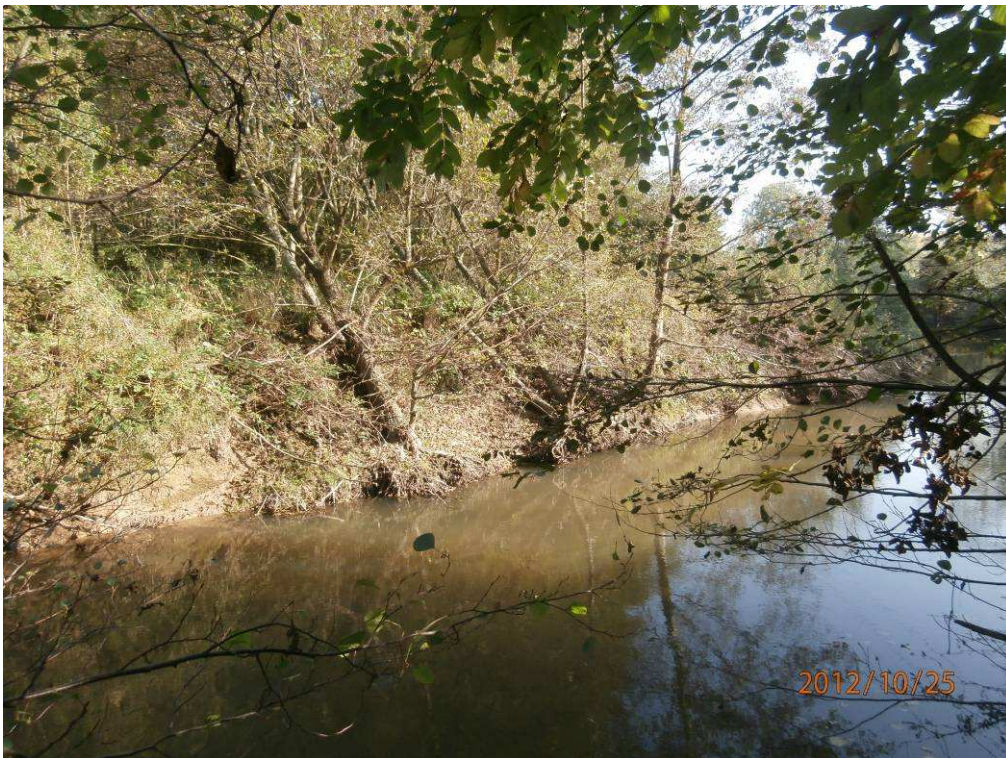

Arbre mort sur la berge et présence de quelques cépées déchaussées.

ASA de la Vaux
Tranche 2013
Travaux d'entretien et d'aménagement



Cépées de frênes dont les racines sont en train d'être découvertes risquent de chuter.



Zone de coupure du méandre à restaurer.