

**ASA DE LA VALLEE DE L' AISNE SUPERIEURE
TRAVAUX D'ENTRETIEN ET DE RESTAURATION
TRANCHE 2012 : L' AISNE**

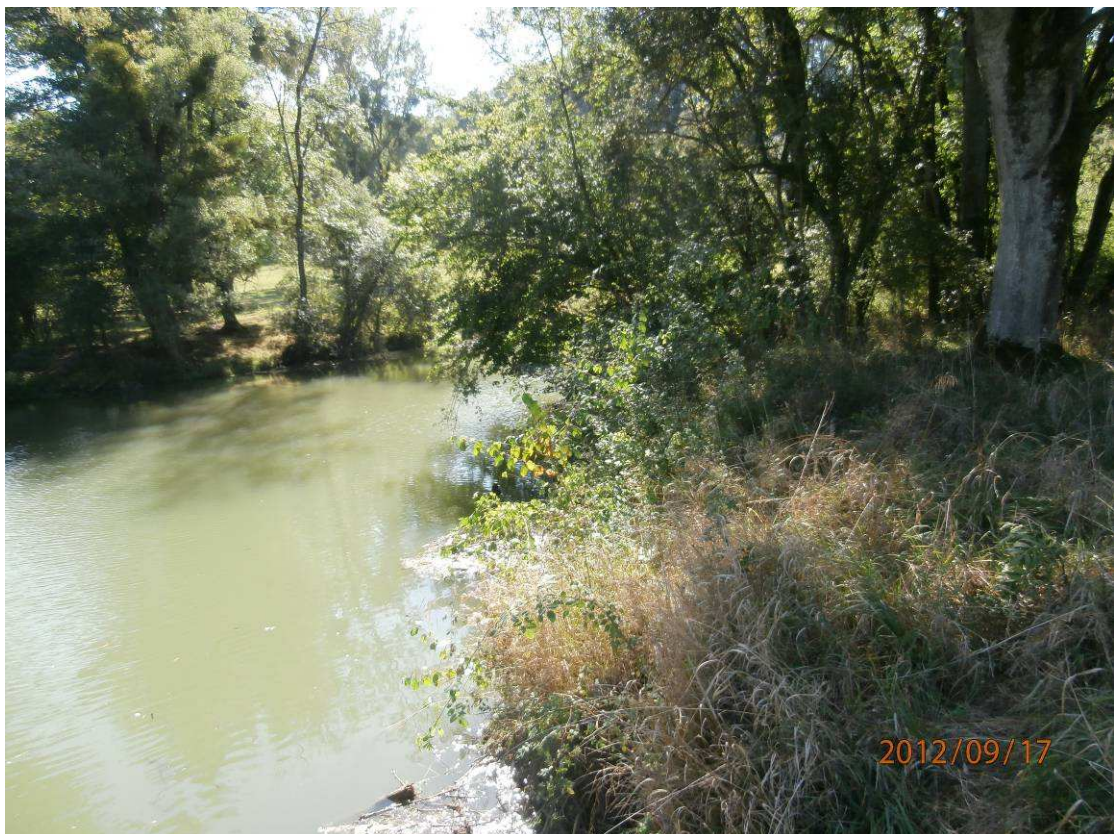

Avant travaux : Observation de végétation fortement inclinée menaçant de tomber sur la rivière

Après travaux : Coupe de la cépée fortement inclinée sur la rivière (photo rive gauche)



**ASA DE LA VALLEE DE L' AISNE SUPERIEURE
TRAVAUX D'ENTRETIEN ET DE RESTAURATION
TRANCHE 2012 : L' AISNE**



Avant travaux : Observation d'une cépée de saule fortement dégradée dont certains brins sont éclatés et tombés à la rivière

Après travaux : Coupe et extraction de la cépée



**ASA DE LA VALLEE DE L' AISNE SUPERIEURE
TRAVAUX D'ENTRETIEN ET DE RESTAURATION
TRANCHE 2012 : L' AISNE**



Avant travaux : Végétation arbustive importante recouvrant fortement la rivière

Après travaux : Coupe et extraction de la végétation buissonnante, remise en lumière d'un atterrissement



ASA DE LA VALLEE DE L' AISNE SUPERIEURE
TRAVAUX D'ENTRETIEN ET DE RESTAURATION
TRANCHE 2012 : BRAS MORT DE LA COME

Avant



Après



ASA DE LA VALLEE DE L' AISNE SUPERIEURE TRAVAUX D'ENTRETIEN ET DE RESTAURATION TRANCHE 2012 : BRAS MORT DE LA COME

Avant



Observation d'une végétation arbustive fortement dégradée sur la zone atterrie de la noue.

Après



Extraction de la végétation arbustive et remise en lumière de l'atterrissement pour faciliter l'installation d'espèces herbacées.

Création d'encoches dans le chenal périphérique de la noue, augmentant la diversité du milieu



Encombrement du bras mort suite à la chute de saules dans la noue.



Coupe et extraction des saules tombés dans la noue. Réouverture de la partie atterrie et talutage des berges en pentes douces vers l'intérieur de la noue augmentant ainsi la zone de contact avec l'eau lors des périodes de crues.

(Augmentation du support de frai)

**ASA DE LA VALLEE DE L' AISNE SUPERIEURE
TRAVAUX D'ENTRETIEN ET DE RESTAURATION
TRANCHE 2012 : BRAS MORT DE SENUC**

Avant



Partie atterrie du bras mort et colonisée par des saules.

Après

Réouverture de la partie atterrie de l'annexe par coupe de la végétation buissonnante et quelques sujets arborescents.



Zone de connexion de la noue avec la rivière qui est légèrement encombrée par la végétation bordant la noue



Coupe et extraction de la végétation basse encombrant la zone de connexion du bras mort.